



REGISTRO FOTOGRAFICO  
PROGRAMA DE MANTENIMIENTO DE EDIFICIOS ESCOLARES PUBLICOS

PRA-FOR-123  
Versión 1

SITUACIÓN DEFICIENCIAS DETERMINADAS:

PREVIO

DURANTE

POSTERIOR

DEPARTAMENTO:	San Marcos	MUNICIPIO:	Tacaná
NOMBRE DEL ESTABLECIMIENTO:	EOPD Anexa a EORM	DIRECCIÓN DEL ESTABLECIMIENTO:	Cantón Valle Verde, Aldea Sanajabá
CÓDIGO DEL ESTABLECIMIENTO:	12-07-0019-42	FECHA:	8/10/2024



Foto 1: SUSTITUCION DE LAMINA, POR LAMINA TROQUELADA ALUZING CALIBRE 26



Foto 2: SUSTITUCION DE PUERTA DE MADERA POR METAL



Foto 3: SUSTITUCION DE VENTANAS DE MADERA POR METAL MAS VIDRIO



Foto 4: SUSTITUCION DE CANAL PVC



Foto 5: PINTURA EN MUROS EXTERIORES E INTERIORES



Foto 6: SUSTITUCION DE INODORO

Observación: Si es necesario se pueden agregar hojas adicionales y actualizar el número de hojas.

*[Signature]*  
Firma y sello del Presidente de la OPA



*[Signature]*  
Firma y Sello Director Centro Educativo Público



SITUACIÓN DEFICIENCIAS DETERMINADAS:

PREVIO

DURANTE

POSTERIOR

DEPARTAMENTO:	San Marcos	MUNICIPIO:	Tacaná
NOMBRE DEL	EOPD Anexa a EORM	DIRECCIÓN DEL	Cantón Valle Verde, Aldea Sanajabá.
CÓDIGO DEL	12-07-0019-42	FECHA:	8/10/2024



Foto7: SUSTITUCION DE TUBERIA PVC LINEA PRINCIPAL AGUAS NEGRAS 3"



Foto 8: SUSTITUCION DE CAJA DE REGISTRO



Foto 9: SUSTITUCION DE TUBERIA LINEA PRINCIPAL RED DE AGUA POTABLE



Foto 10: REPARACION DE LAMPARAS LED (INCLUYE CABLEADO)

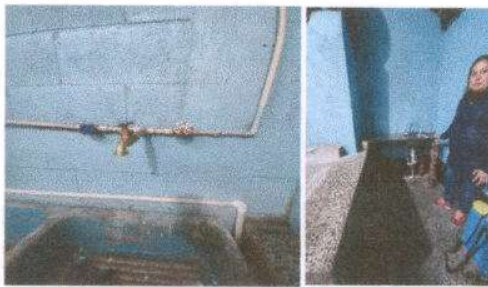

Foto 11: SUSTITUCION DE PLANCHAS DE METAL DE 3 HORNILLAS



Foto 12: REPARACION DE CHIMENEA DE CONCRETO Y SUSTITUCION DE LAVATRASTOS

Observación: Si es necesario se pueden agregar hojas adicionales y actualizar el número de hojas.

Firma y sello del Presidente de la OPE



Firma y Sello Director Centro Educativo Público



SITUACIÓN DEFICIENCIAS DETERMINADAS: PREVIO  DURANTE  POSTERIOR

DEPARTAMENTO:	San Marcos	MUNICIPIO:	Tacaná
NOMBRE DEL	EOPD Anexa a EORM	DIRECCIÓN DEL	Cantón Valle Verde, Aldea Sanajabá.
CÓDIGO DEL	12-07-0019-42	FECHA:	8/10/2024

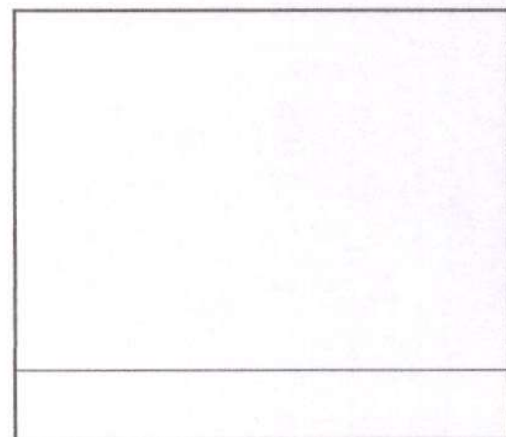
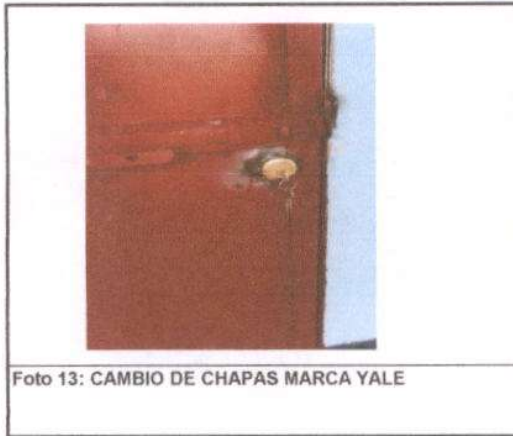

Observación: Si es necesario se pueden agregar hojas adicionales y actualizar el número de hojas.

Firma y sello del Presidente de la COEDUCA



Firma y Sello Director Centro Educativo Público





Ministerio de Educación  
Ecuador

SITUACIÓN DEFICIENCIAS DETERMINADAS:

PREVIO

DURANTE

POSTERIOR

REGISTRO FOTOGRAFICO  
PROGRAMA DE MANTENIMIENTO DE EDIFICIOS ESCOLARES PUBLICOS

PRA-FOR-123  
Versión 1

DEPARTAMENTO:	San Marcos	MUNICIPIO:	Tacaná
NOMBRE DEL ESTABLECIMIENTO:	EOPD Anexa a EORM	DIRECCIÓN DEL ESTABLECIMIENTO:	Cantón Valle Verde, Aldea Sanajabá
CÓDIGO DEL ESTABLECIMIENTO:	12-07-0019-42	FECHA:	8/10/2024



Foto 1: SUSTITUCION DE LAMINA, POR LAMINA TROQUELADA ALUZINC ALIBRE 26



Foto 2: SUSTITUCION DE PUERTA DE MADERA POR METAL



Foto 3: SUSTITUCION DE VENTANAS DE MADERA POR METAL MAS VIDRIO



Foto 4: SUSTITUCION DE CANAL PVC



Foto 5: PINTURA EN MUROS EXTERIORES E INTERIORES



Foto 6: SUSTITUCION DE INODORO

Observación: Si es necesario se pueden agregar hojas adicionales y actualizar el número de hojas.

Firma y Sello del Presidente de la OPF



Firma y Sello Director Centro Educativo Público





SITUACIÓN DEFICIENCIAS DETERMINADAS:      PREVIO       DURANTE       POSTERIOR

DEPARTAMENTO:	San Marcos	MUNICIPIO:	Tacaná
NOMBRE DEL	EOPD Anexa a EORM	DIRECCIÓN DEL	Cantón Valle Verde, Aldea Sanajabá.
CÓDIGO DEL	12-07-0019-42	FECHA:	8/10/2024

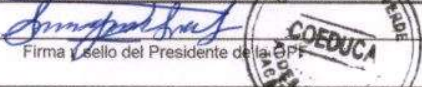

Observación: Si es necesario se pueden agregar hojas adicionales y actualizar el número de fotos.

Firma y Sello del Presidente de la OPE       Firma y Sello Director Centro Educativo Público 

SITUACIÓN DEFICIENCIAS DETERMINADAS:

PREVIO

DURANTE

POSTERIOR

DEPARTAMENTO:	San Marcos	MUNICIPIO:	Tacaná
NOMBRE DEL	EOPD Anexa a EORM	DIRECCIÓN DEL	Cartón Valle Verde, Aldea Sanajabá.
CÓDIGO DEL	12-07-0019-42	FECHA:	8/10/2024



Foto 13: CAMBIO DE CHAPAS MARCA YALE



Foto 14: FUNDICION DE PISO



Foto 15: FUNDICION DE PISO FRENTE A SANITARIOS



Foto 16: FUNDICION DE BANQUETA



Foto 17: PINTURA DE PUERTA DE METAL

Observación: Si es necesario se pueden agregar hojas adicionales y actualizar el número de fotos.

*[Signature]*  
Firma y sello del Presidente de la OPE



*[Signature]*  
Firma y Sello Director Centro Educativo Público





REGISTRO FOTOGRAFICO  
PROGRAMA DE MANTENIMIENTO DE EDIFICIOS ESCOLARES PUBLICOS

PRA-FOR-  
Versión

Ministerio de Educación  
Ecuador

SITUACIÓN DEFICIENCIAS DETERMINADAS:

PREVIO

DURANTE

POSTERIOR

DEPARTAMENTO:	San Marcos	MUNICIPIO:	Tacaná
NOMBRE DEL ESTABLECIMIENTO:	EOPD Anexa a EORM	DIRECCIÓN DEL ESTABLECIMIENTO:	Cantón Valle Verde, Aldea Sanajabá
CÓDIGO DEL ESTABLECIMIENTO:	12-07-0019-42	FECHA:	8/10/2024



Foto 1: SUSTITUCION DE LAMINA, POR LAMINA TROQUELADA ALUZINC LIBRE 26



Foto 2: SUSTITUCION DE PUERTA DE MADERA POR METAL

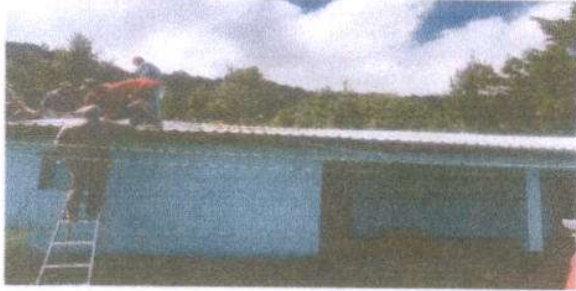

Foto 3: SUSTITUCION DE VENTANAS DE MADERA POR METAL MAS VIDRIO



Foto 4: SUSTITUCION DE CANAL PVC



Foto 5: PINTURA EN MUROS EXTERIORES E INTERIORES



Foto 6: SUSTITUCION DE INODORO

Observación: Si es necesario se pueden agregar hojas adicionales y actualizar el número de hojas.

Firma y sello del Presidente de la O  
  

Firma y Sello Director Centro Educativo Público  
  

SITUACIÓN DEFICIENCIAS DETERMINADAS:

PREVIO

DURANTE

POSTERIOR

DEPARTAMENTO:	San Marcos	MUNICIPIO:	Tacaná
NOMBRE DEL	EOPD Anexa a EORM	DIRECCIÓN DEL	Cantón Valle Verde, Aldea Sanajabá.
CÓDIGO DEL	12-07-0019-42	FECHA:	8/10/2024



Foto7: SUSTITUCION DE TUBERIA PVC LINEA PRINCIPAL AGUAS NEGRAS 3"



Foto 8: SUSTITUCION DE CAJA DE REGISTRO



Foto 9: SUSTITUCION DE TUBERIA LINEA PRINCIPAL RED DE AGUA POTABLE

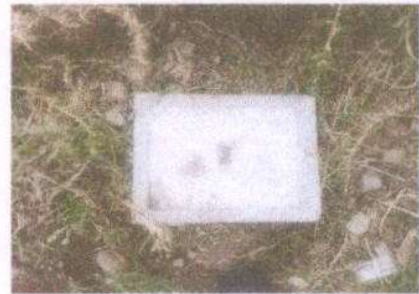

Foto 10: REPARACION DE LAMPARAS LED (INCLUYE CABLEADO)

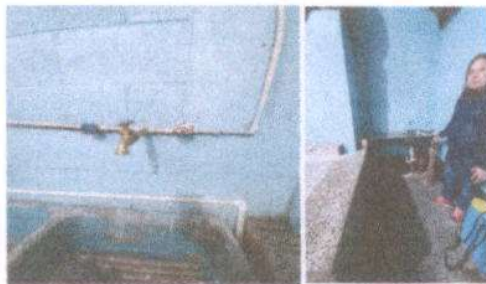

Foto 11: SUSTITUCION DE PLANCHAS DE METAL DE 3 HORNILLAS



Foto 12: REPARACION DE CHIMENEA DE CONCRETO Y SUSTITUCION DE LAVATRASTOS

Observación: Si es necesario se pueden agregar hojas adicionales y actualizar el número de hojas.

Firma y sello del Presidente de la



Firma y Sello Director Centro Educativo Público





SITUACIÓN DEFICIENCIAS DETERMINADAS:

PREVIO

DURANTE

POSTERIOR

DEPARTAMENTO:	San Marcos	MUNICIPIO:	Tacaná
NOMBRE DEL	EOPD Anexa a EORM	DIRECCIÓN DEL	Cantón Valle Verde, Aldea Sanajabá.
CÓDIGO DEL	12-07-0019-42	FECHA:	8/10/2024



Foto 13: CAMBIO DE CHAPAS MARCA YALE



Foto 14: FUNDICION DE PISO



Foto 15: FUNDICION DE PISO FRENTE A SANITARIOS



Foto 16: FUNDICION DE BANQUETA



Foto 17: PINTURA DE PUERTA DE METAL

Observación: Si es necesario se pueden agregar hojas adicionales y actualizar el número de hojas.

Firma y sello del Presidente de la OPE



Firma y Sello Director Centro Educativo Público

